



III CURSO DE
ESTÉTICA
ONCOLÓGICA

NATURA BISSÉ INTERNATIONAL S.A.
Parque Tecnológico del Vallés Cerdanyola, Barcelona ESPAÑA.
Tel. (34) 93 591 02 30 Fax. (34) 93 591 02 31
www.naturabisse.es naturabisse@naturabisse.es

CLÍNICA PLANAS
Pere de Montcada, 16 08034 Barcelona
Tel. (34) 93 203 28 12

Natura Bissé
Barcelona

CP | CLÍNICA
PLANAS

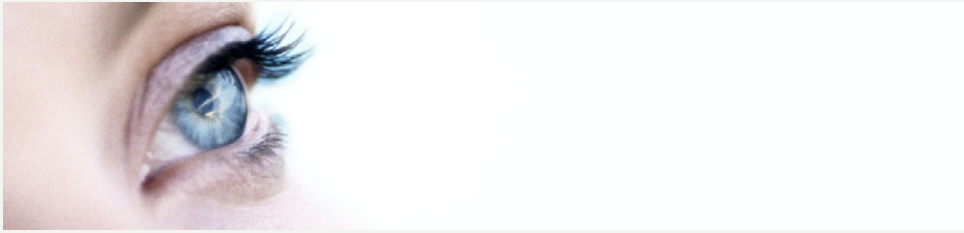

LUNES 28 DE NOVIEMBRE

- 9,30 **Apertura**
Gloria Vergés, consejera delegada y vicepresidenta de Natura Bissé.
Patricia Fisas, consejera y directora de Marketing del Grupo Natura Bissé.
Dr. Jorge Planas Ribó, director médico de la Clínica Planas.
- 10,00 **La enfermedad**
Dra. Ángeles Arcusa, Jefe de Oncología del Hospital de Terrassa.
¿Qué es el cáncer y qué lo genera?
Etapas de la enfermedad.
Diagnóstico, tratamientos, controles y recidiva.
Tratamientos y sus efectos secundarios.
Cirugía, quimioterapia, radioterapia y hormonal.
Factores de riesgo.
Tabaco, alcohol, nutrición y rayos ultravioleta.
Terapias complementarias.
Posibles contraindicaciones.
Dudas y preguntas.
- 11,30 Pausa-café
- 12,00 **Vivir el cáncer**
Vanessa Corti, psicooncóloga.
Efectos emocionales: diagnóstico-tratamiento-control-recidiva.
Entorno familiar y social durante la enfermedad.
Imagen estética: autoestima y seguridad.
Mujer: sexo y maternidad.
Dudas y preguntas.
- 13,15 **Estética Oncológica**
Begoña Sanjuán, directora de Asesoría Técnica y Formación.
Una especialidad necesaria.
Principales trastornos estéticos.
- 14,00 **Almuerzo**
- 16,00 **Micropigmentación**
Maribel Escarra, especialista en micropigmentación.
Cejas, pestañas y areola del pecho.
Aspectos a tener en cuenta en los tratamientos oncológicos.
- 16,30 **Cabina Oncológica.**
Ana Vilamanyà, esteticista de Natura Bissé.
Adaptación de la cabina.
Primera visita: valoración inicial y Ficha del Cliente.
- 17,15 Pausa-café
- 17,45 **Mesa redonda**
Dirige la mesa: Begoña Sanjuán.
Ana Vila, voluntaria testimonial de pacientes.
Blanca Soler, departamento de compras de Natura Bissé.
Joana Omella, Comercial de Natura Bissé.
Ana Vilamanyà, esteticista de Natura Bissé.
Judith Mata, gestor del paciente y voluntaria AFANOC.
¿Qué es lo que más me preocupa de mi aspecto estético?
¿Qué espero de mi esteticista?
¿Cómo quiero que me trate?
¿Qué me recomendó mi médico?
- 18,30 **Cierre**



MARTES 29 DE NOVIEMBRE

- 9,30 **Cosmetología**
Inmaculada Campos, directora técnica de Natura Bissé.
Características farmacológicas de un cosmético.
Principios activos de uso en la estética oncológica.
Clasificación del cosmético por mecanismos de acción.
Visión científica de los protectores solares.
- 11,00 **Tratamiento de la piel**
Ana Vilamanyà, esteticista de Natura Bissé.
Excelencia de la estética oncológica.
Situaciones más frecuentes.
Alteraciones más comunes de la piel
Pautas de autocuidado
- 11,30 Pausa-café
- 12,00 **Tratamiento de la piel**
Ana Vilamanyà, esteticista de Natura Bissé.
Ana Vila, voluntaria testimonial de pacientes
Antes, durante y después de la cirugía.
Antes, durante y después de la quimioterapia.
Antes, durante y después de la radioterapia.
Antes, durante y después de la hormonoterapia.
Cuadro secuencial
- 12,30 **Estilismo**
Laura Costa, asesora de imagen
Ana Vilamanyà, esteticista de Natura Bissé.
¿Qué me pongo? ¿Me ayudas a ponerme el pañuelo? Distintas soluciones capilares.
- 13,00 **Tratamiento de la piel**
Ana Vilamanyà, esteticista de Natura Bissé.
Ana Vila, voluntaria testimonial de pacientes
Demo
- 14,00 **Almuerzo**
- 16,00 **Reconstrucción**
Dr. Jaume Masià, responsable de la Unidad de Microcirugía y Reconstrucción Mamaria Avanzada de la Clínica Planas.
La reconstrucción del seno.
- 17,15 Pausa-café/ Valoración del curso por parte de los asistentes.
- 17,45 **Gestión del cliente**
Judith Mata, gestor del paciente y voluntaria AFANOC.
La escucha activa, ¿aconsejar o dar recursos?
Hábitos saludables de la SEOM.
Enlaces de interés.
Conclusión.
- 18,15 **Mesa de clausura**
Representantes de Natura Bissé y Clínica Planas.
Programa de Natura Bissé en Hospitales públicos.
Valoraciones finales.
- 18,30 **Cierre**